

Piyasa Verileri

4.05.2023

İç Piyasalar	Kapanış	Değişim %
BIST-100	4.484	-0,04
BIST-30	4.952	-0,49
DVZSP	20,48	-0,29
EUR/USD	1,100	-0,57
ALTIN	2.049	0,52
PETROL (BRENT)	72,41	0,11

Kapanış Değişim %

USD/TL	19,486	0,09
US 2Y	3,77	-4,24
US 10Y	3,32	-2,53

Dış Piyasalar Kapanış Değişim %

DJIA	33.071	-1,03
S&P 500	4.063	-0,69
NASDAQ	11.970	-0,46
DAX	15.722	-0,59
FTSE 100	7.710	-1,00
NIKKEI	29.158	0,12
SHCOMP	3.350	0,82
VIX	20,54	12,00

(18.05 TSi)

Şirket Haberleri

2023/3 DÖNEMİ FİNANSAL RAPORLARIN KAP'TA YAYINLANMA TARİHLERİ 10.05.2023 Konsolide

AGHOL 2023 yılı 1. çeyrek Finansal Sonuçları 05.05.2023

BIMAS TTKOM SAHOL 2023 yılı 1. çeyrek Finansal Sonuçları 8 Mayıs 2023

ISBANK DOHOL MPARK SOKM ULKER DOAS TCELL 2023 1. Ç Finansal Sonuçları 9 Mayıs 2023

PGSUS BIZIM VAKBN 2023 yılı 1. çeyrek Finansal Sonuçları 10 Mayıs 2023

BÜYÜK ŞEFLER GIDA TURİZM TEKSTİL DANIŞMANLIK ORGANİZASYON EĞİTİM SANAYİ VE TİCARET AŞ 1 TL nominal değerli paylar 22,50 TL sabit fiyat üzerinden satışa sunulacaktır 3-4-5 Mayıs

CW Enerji Mühendislik Ticaret ve Sanayi A.Ş 05/05/2023 tarihinden itibaren Yıldız Pazar'da 108,60 TL/pay baz fiyat, "CWENE.E" kodu ve sürekli işlem yöntemiyle işlem görmeye başlayacaktır

BIMAS 2023 yılı 1.çeyrek net dönem karının 1.684 milyon TL olması bekleniyor (2022 1Ç 1.341 milyon TL) Foreks Haber Anketi

TTKOM 2023 yılı 1.çeyrek net dönem karının 597 milyon TL olması bekleniyor (560)

SAHOL 2023 yılı 1.çeyrek net dönem karının 6.426 milyon TL olması bekleniyor (8.250)

HEKTS 40.336 m2 alan içinde kurulan "Pet Mama" üretim tesisinde deneme üretimleri yapılmış ve başarıyla sonuçlanmıştır.

GWIND 1 TL Nominal değerli paya BRÜT (TL) 0,5142191 05.05.2023

CANTE Bedelsiz Pay Alma Oranı (%)150,00 05.05.2023

TSKB Avusturya Kalkınma Bankası ile, 25 milyon Euro tutarında kredi sözleşmesini imzalamıştır

ENSRI Nasdaq/New York borsasında kote edilerek işlem görebilmesi amacıyla sözleşme imzalanmıştır.

ENJSA 31.03.2023 Net Dönem Karı 369.572.000 (193.026.000) 2023 beklentileri Faaliyet Gelirleri: 20-24 milyar TL aralığı Baz Alınan Net Kar: 4,5-6,0 milyar TL aralığı Yatırım Harcamaları: 11-15 milyar TL

CIMSAS 31.03.2023 Net Dönem Karı 251.709.000 (124.304.000)

KOZAL 1 TL nominal değerli paya 0,40 TL ortaklara nakit olarak kâr payı dağıtılmasına 14.07.2023

TÜRKİYE İŞ BANKASI A.Ş. Mensupları Munzam Sosyal Güvenlik ve Yardımlaşma Sandığı Vakfına 10,72 TL fiyattan 39.650.000 TL nominal tutarlı satış işlemi gerçekleştirilmiştir.

Teknik Bakış

BIST-100 günü %0,04 düşüş ile 4484 puandan tamamladı. İşlem hacmi 41,1 milyar TL

Destek	4311	%161.8	4003	3715
Direnç	4577	4638	4750	4831 4975

Hisse	Kapanış	Destek	Direnç
GSDDE	6.96	6.82 YYO	7.25 7.51 7.59
MERCN	31.94	31.01 YYO	32.28 32.60 32.70
YEOTK	60.10	57.95 YYO	63.00 65.20 67.50
AGHOL	93.45	93.41 22 MA	93.90 94.25 96.00
EGEEN	4174.00	4171.67 YYO	4304 4472 4680

Veri Gündemi

*15.30 ABD Nisan işgücü raporu bek. 178.000 %3,6 %4,2

ABD Mart işgücü raporu 236.000 %3,5 %4,2 olarak gerçekleşti.

Veri öncesi %4,18 olan Swap piyasaları Aralık ayı sonuna kadar yaklaşık yüzde 4,33'lük bir Fed gösterge faiz oranına işaret etmişti.

*Çarşamba günü açıklanan ABD Nisan ADP raporu bek. 143.000 üzerinde 296.000 olarak gerçekleşmişti

Küresel Piyasalar

ABD haftalık işsizlik başvuruları (önc. 230.000 bek. 238.000) 242.000 ile altı haftanın en hızlı artışı.

Rusya, İran ve Suriye ile dışişleri bakanları düzeyindeki toplantının Çarşamba yapılması bekleniyor

11-13 Mayıs tarihlerinde Japonya'da G7 maliye bakanları toplantısı

12/05 MSCI, 2023 ikinci dönem endeks revizyonları

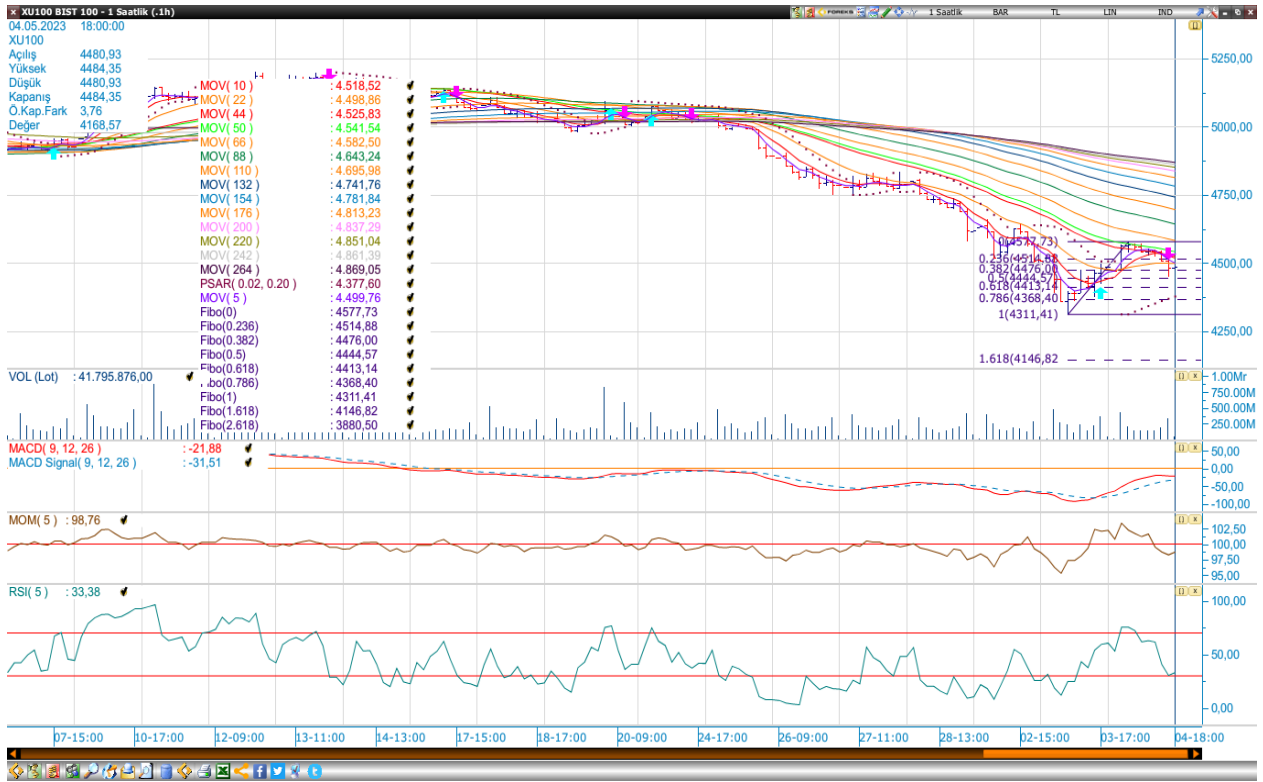
BIST-100 4470-4577 bandında hareket etti...

Öneri, eleştiri ve sorularınız için yatirimarastirma@icbcyatirim.com.tr adresine göndereceğiniz e-posta ile bize ulaşabilirsiniz.

Facebook : [ICBC Yatirim](#)

Twitter : [icbcyatirim](#)

Instagram : [icbcyatirim](#)

Linkedin : [ICBC Yatırım](#)

UYARI

Burada yer alan yatırım bilgi, yorum ve tavsiyeleri yatırım danışmanlığı kapsamında değildir. Yatırım danışmanlığı hizmeti SPK tarafından yayımlanan tebliğ çerçevesinde, aracı kurumlar, portföy yönetim şirketleri, mevduat kabul etmeyen bankalar ile müşteri arasında imzalanacak bir sözleşme çerçevesinde sunulur. Burada ulaşılan sonuçlar, tercih edilen hesaplama yöntemi ve veya yorum tavsiyede bulunanların kişisel görüşlerine dayanmaktadır. Sadece burada yer alan bilgilere dayanarak yatırım kararı verilmesi sağlıklı sonuçlar doğurmayabilir. Ayrıca burada yer alan bilgiler mali durumunuz ile risk ve getiri tercihlerinize uygun olmayabilir.